Kletterfigur: Mein Lieblingsinsekt

Bildungsziele

kreatives Gestalten; Formen, Farben und Muster von Insekten

Alter

Kindergarten, VS, NMS

Gruppengröße

Kleingruppe, Gesamtgruppe (Arbeit einzeln)

Material

Trägermaterial: Baumwollschnur, Karton, Trinkhalme, Klebstoff, Klebeband, Schere, Holzperlen, Holzstäbchen (z.B. Eisstiel)

Verschiedene Gestaltungsmaterialien für das Insekt: z.B. Bunt-, Tonpapier, Farben zum Ausmalen (Buntstifte, Filzstifte, Ölkreiden und/oder Wasserfarben), Seidenpapier, Moosgummi etc.

Ablauf

Geh auf die Wiese und fotografiere dein Lieblingsinsekt, suche Bilder deines Lieblingsinsektes in Büchern oder im Internet und zeichne dieses nach oder entwirf dein eigenes Phantasieinsekt.

Tipp: Im Vorfeld sollte erarbeitet werden, was alle Insekten gemeinsam haben – einen Körper, der aus drei Teilen besteht, nämlich Kopf, Brust und Hinterleib, sechs Beine und zwei bis vier Flügel, die aber auch fehlen können, und vorne am Kopf befinden sich Fühler und Mundwerkzeuge.

Foto: Liesa Valicek

Landschaften voller Leben
Österreichische Naturparke
Mit Unterstützung von Bund und Europäischer Union
Bundesministerium Nachhaltigkeit und Tourismus
LE 14-20 Entwicklung für den Ländlichen Raum
Europäischer Landwirtschaftsfonds für die Entwicklung des ländlichen Raums: Hier investiert Europa in die ländlichen Gebiete.

Kletterfigur: Mein Lieblingsinsekt

Bastelanleitung

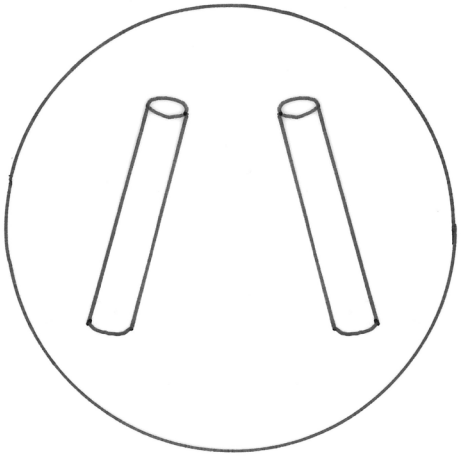

Zwei Kartonscheiben dienen als Träger für das Insekt: Dazu werden aus dem Karton zwei Kreise mit einem Durchmesser von ca. 5,5 cm ausgeschnitten.

Auf eine der Scheiben werden zwei Trinkhalmstücke (Länge ca. 3 cm) leicht schräg angeordnet und festgeklebt. Die zweite Kartonscheibe wird auf die Trinkhalme geklebt, so dass wir eine Doppelscheibe erhalten mit den Trinkhalmen in der Mitte.

Durch jeden Trinkhalm wird jeweils eine Baumwollschnur (Länge ca. 60-70 cm) gefädelt. An das untere Ende jeder Schnur wird eine Holzperle geknotet. Die oberen Schnurenden werden am Holzstäbchen mit einer Schlaufe zum Aufhängen befestigt.

Nun geht es ans Basteln des Insektes
Für die Großen: Du kannst dafür Buntpapier, weißes Papier, das mit Wasserfarben, Bunt- oder Filzstiften bemalt wird, Seidenpapier für die Flügel deines Insektes oder ähnliches Material verwenden. Deiner Kreativität sind dabei keine Grenzen gesetzt. Das fertige Insekt wird anschließend auf die Kartonscheibe geklebt.

Für die Kleinen: Male die Vorlage mit deinen Lieblingsfarben bunt aus oder suche in einem Buch nach deinem Lieblingsinsekt und versuche die Vorlage nach den echten Farben des Tieres anzumalen. Das fertige Insekt wird anschließend auf die Kartonscheibe geklebt.

Wo möchte mein Insekt hin, was hat mein Insekt am liebsten?
Überlege dir, wo dein Insekt am liebsten hinfliegen oder -krabbeln möchte?
Vielleicht zu Blumen, um Pollen oder Nektar zu sammeln? Zu einer mit Blattläusen übersäten Pflanze oder zu schmackhaften Blättern? Gestalte den Lieblingsplatz deines Insektes und klebe ihn auf das Holzstäbchen. Das Stäbchen mit dem Motiv befestigst du an den Fäden (knoten, kleben…).

Und fertig ist deine Kletterfigur: Wenn du nun deine Kletterfigur aufhängst und abwechselnd an der linken und rechten Schnur ziehst, fliegt bzw. krabbelt dein Insekt nach oben zu seinem Lieblingsplatz.
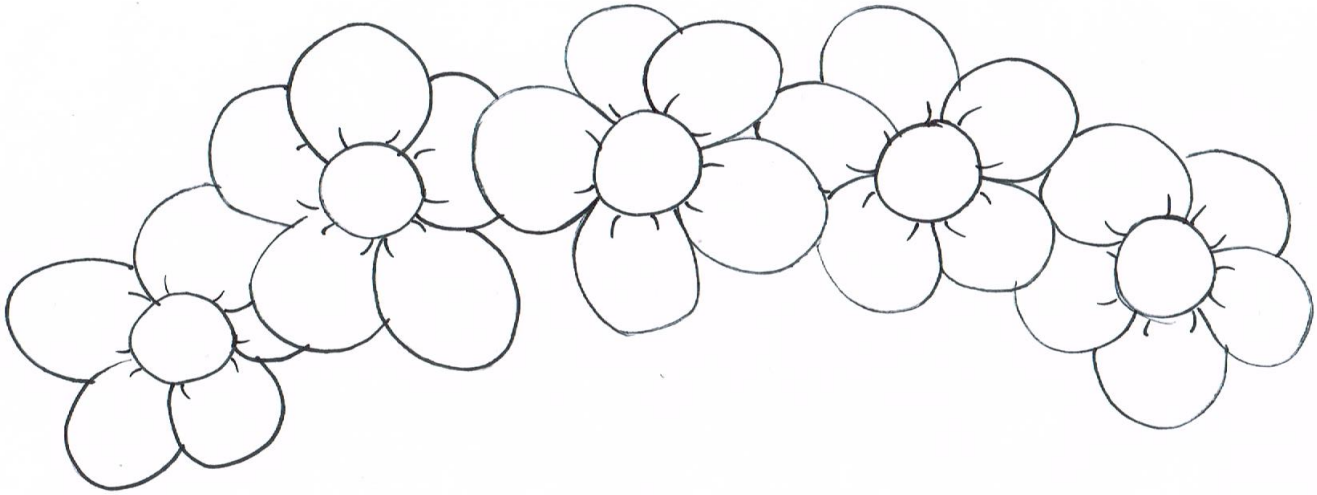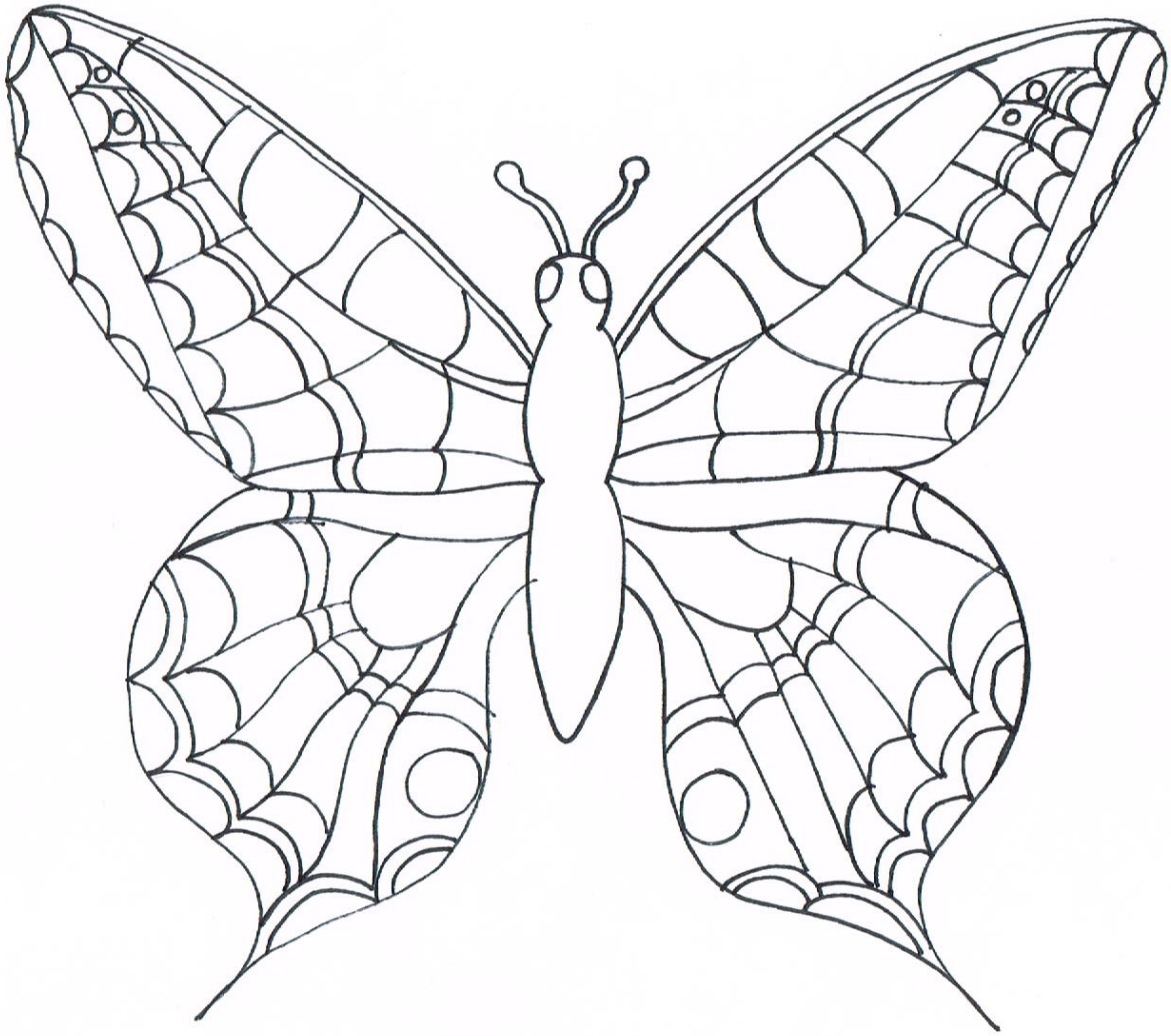
Kletterfigur: Mein Lieblingsinsekt